

Aktualizacja mapy dla celów projektowych
gm. Bobrowniki

skala 1:300
Mappa numeracyjna opracowana na podstawie
aktualizacji mapy podległej - KRSO. 567.36/08
Mappa aktualna na dzień: 02.04.2008 r.
odr. Bobrowniki - k.m. 9.
zobacz opracowanie

ORIENTACJA
skala 1: 20000

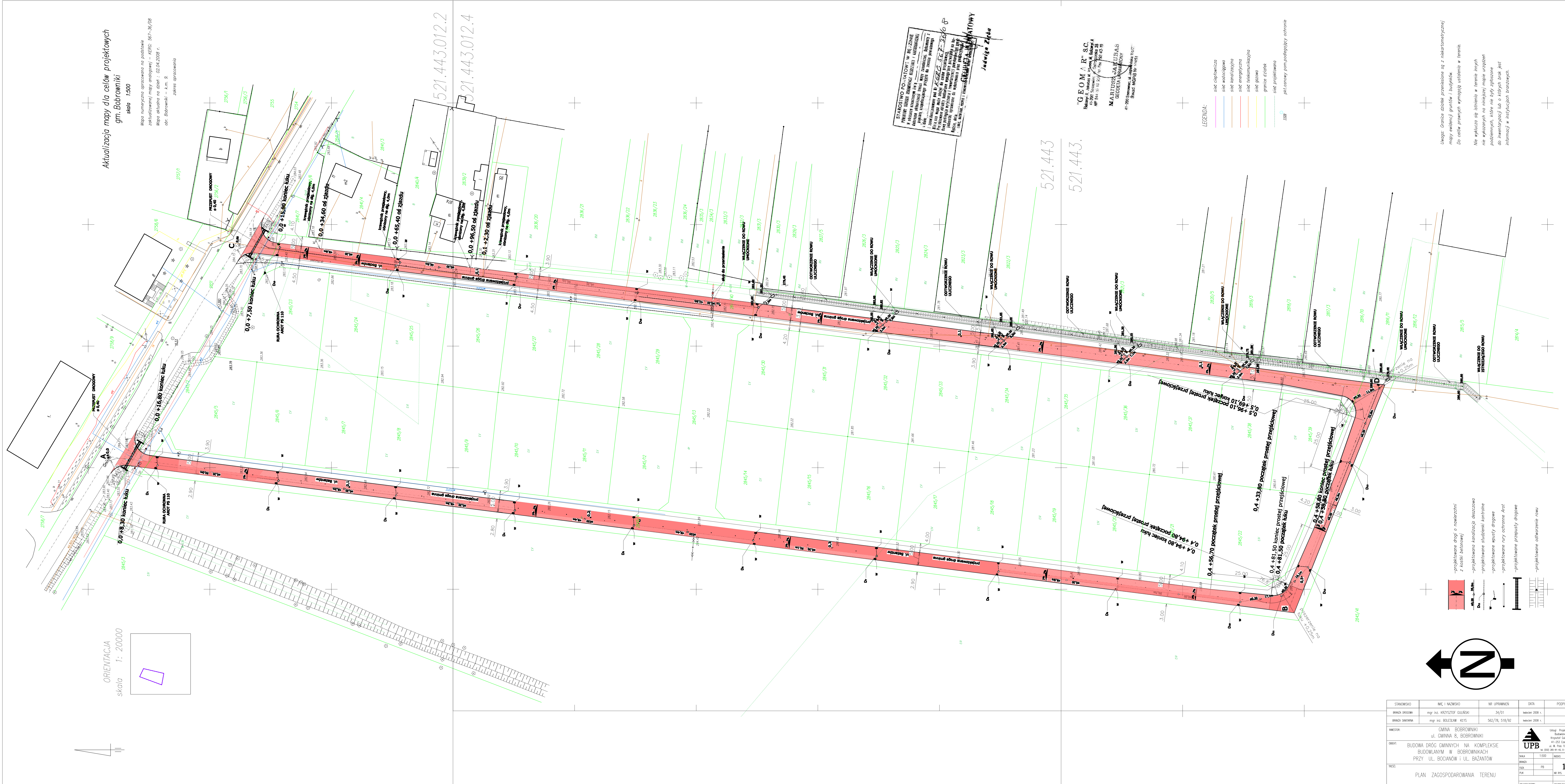
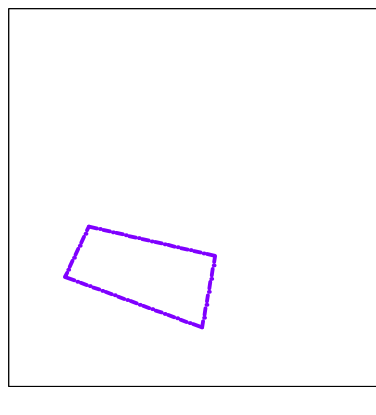

STANOWISKO WYKONAWCY
MAREK BERNIACKI
ul. Wesoła 10
41-300 Bobrowniki, k.m. 9
tel. 71 72 22 22
fax 71 72 22 22
e-mail: m.berniacki@wp.pl

CEOMA R SC
ul. Wesoła 10
41-300 Bobrowniki, k.m. 9
tel. 71 72 22 22
fax 71 72 22 22
e-mail: ceoma@wp.pl

- LEGENDA:
- sieć doprowadzona
 - sieć wodociągowa
 - sieć kanalizacyjna
 - sieć energetyczna
 - sieć telekomunikacyjna
 - sieć gazowa
 - granica strefy
 - sieć projektowana
 - linie graniczne pomieszczenia

Uwaga: Granice strefy projektowanej są z natury nieregularne
mapy strefy granic i strefy.
Do strefy strefy w tym celu ustalone w terenie.
Nie należy się spierać w terenie, gdyż
nie należy się spierać w terenie, gdyż
nie należy się spierać w terenie, gdyż
nie należy się spierać w terenie, gdyż
nie należy się spierać w terenie, gdyż

- projektowane drogi o nawierzchni z kostki betonowej
- projektowane nawierzchnie drożowe
- projektowane nawierzchnie brukowe
- projektowane nawierzchnie asfaltowe
- projektowane nawierzchnie żwirowe
- projektowane nawierzchnie żwirowo-gramiadowe

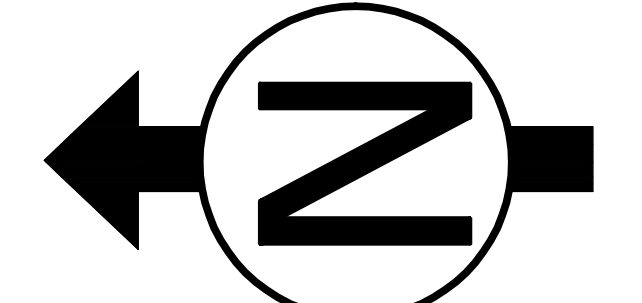

STANOWISKO	ME I NOWOSIO	NE UPRZEMISL	DATA	POSIPE
BRANŻ ARCHIT.	mgr inż. KRZYSZTOF DĄBKOWSKI	34/101	14.01.2008 r.	
BRANŻ GOSIARNA	mgr inż. BRZEKIM RYSZARD	34/101	14.01.2008 r.	
INWESTOR	GMINA BOBROWNIKI ul. GMINNA 8, BOBROWNIKI			
OPRACOWANIE	BUDOWA ZAKŁADU GOSIARNO-PRZEMISŁOWEGO BUDOWANIE W BUDOWNIACH PRZY UL. BOCIANÓW I UL. BAZANTÓW			
WYKONAWCA	PLAN ZAGOSPODAROWANIA TERENU			
SKALA	1:300	1:20000	1:1000	1
WYKONAWCA	UPB			